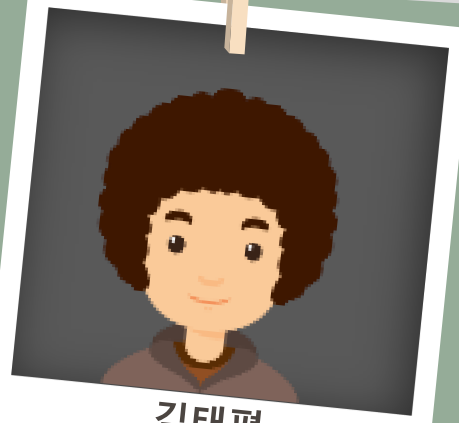

김태평

학습성과, 사회기반 시스템 설계,
도시홍수, 기후변화

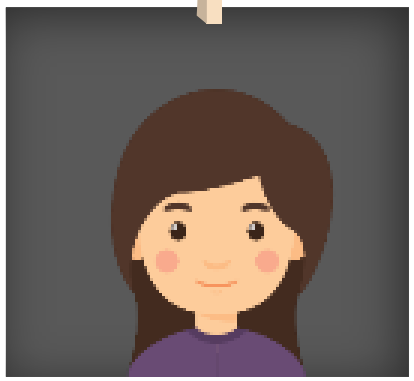

손혜교

MICE, Panel Data Model,
Particulate Matter

송예진

범죄심리, Crime Risk, CPTED,
경호보안, 경호학

최고 교수님의 라이프코칭

학생선택형 지도교수 신청방법

학생선택형 지도교수 신청방법 1

www.hsportal.hansung.ac.kr 연결

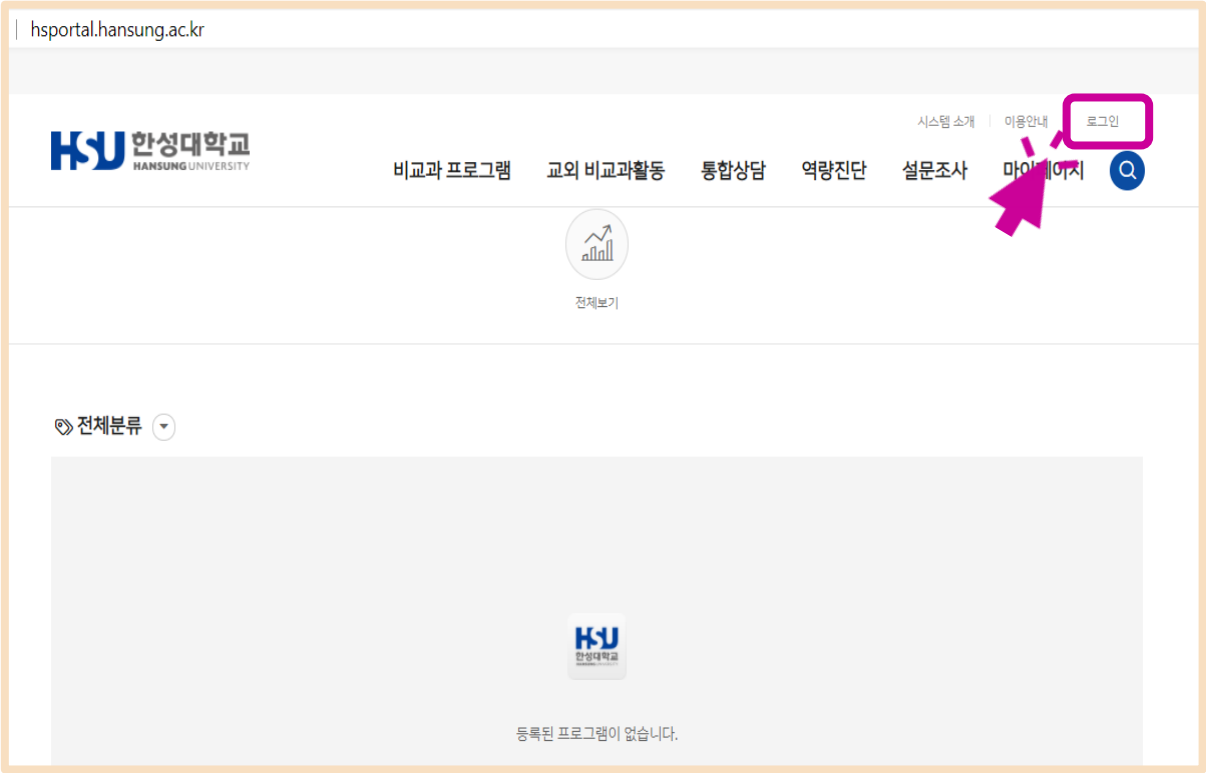

학번/비밀번호 [로그인]

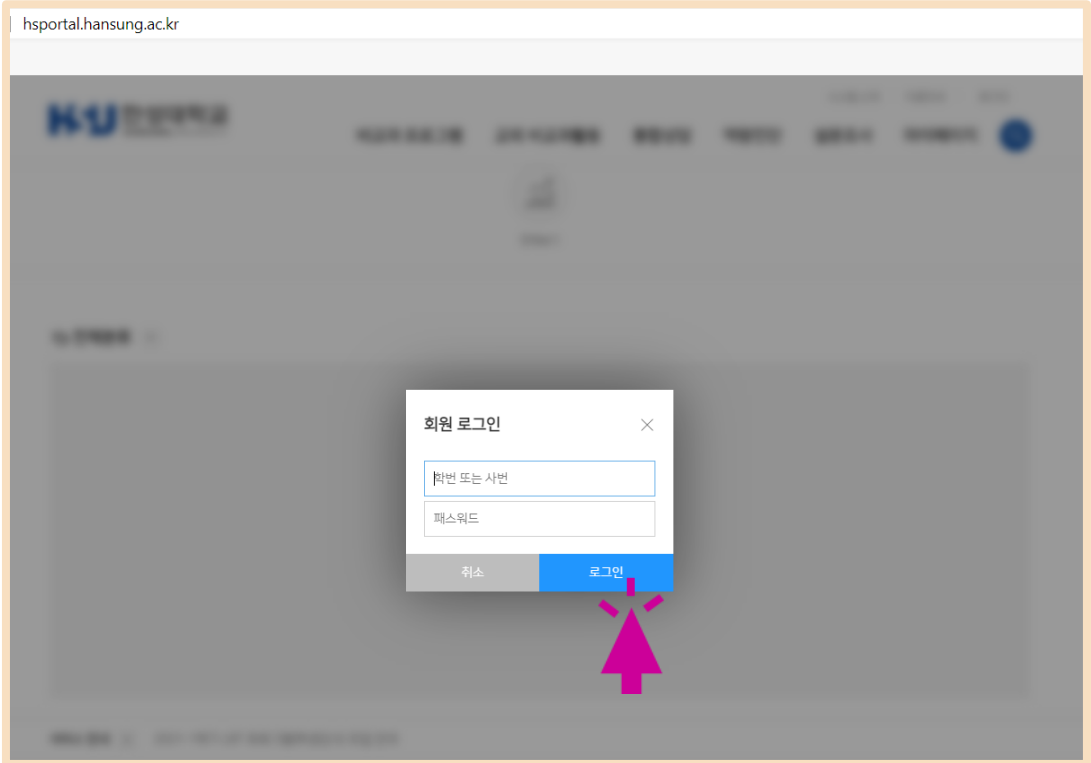

학생선택형 지도교수 신청방법 2

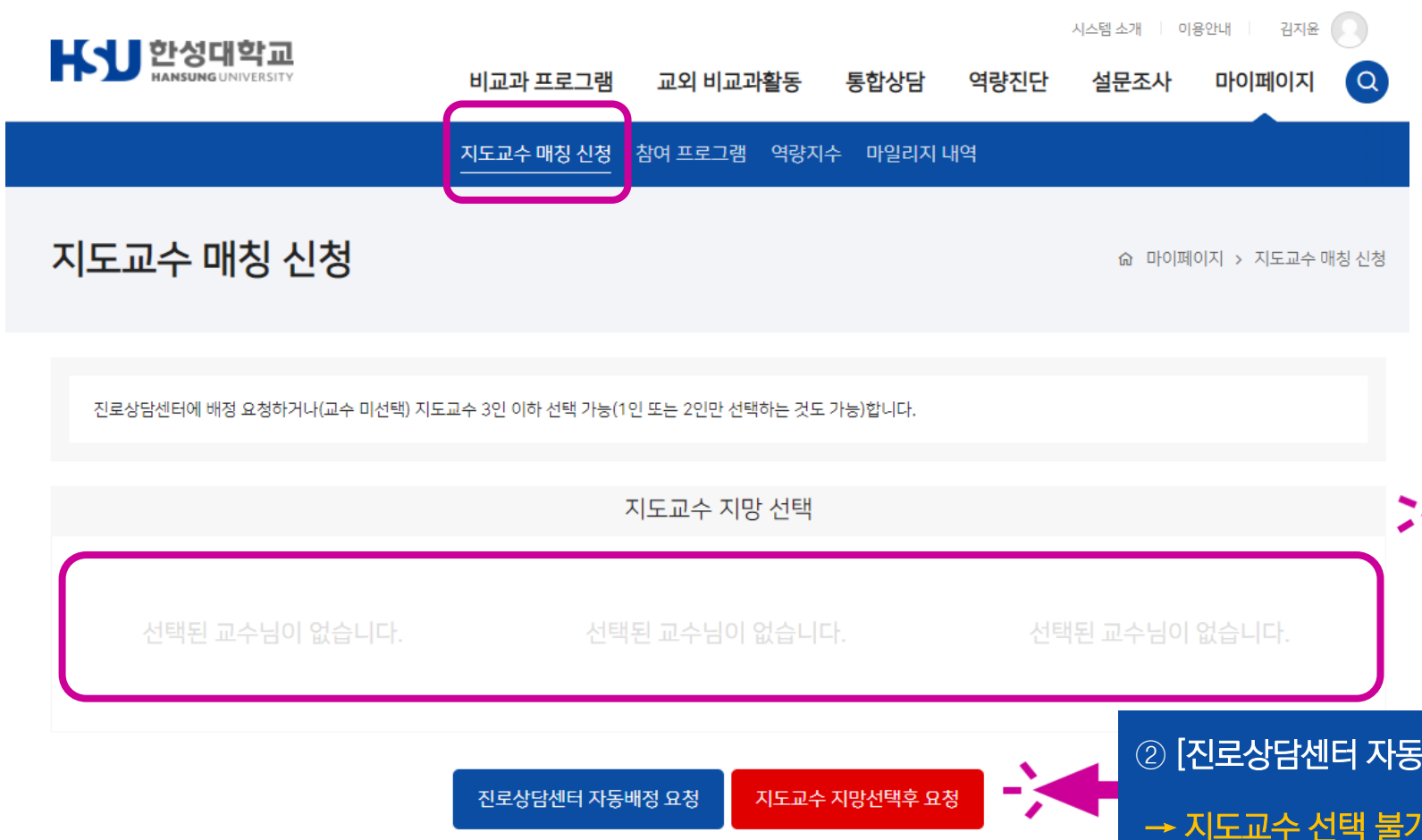

① 지도교수 최대 3인을 선택하게 되면
이곳에 순서대로(1~3지망) 나오게 됩니다.

② [진로상담센터 자동배정 요청]을 하면?

주의

→ 지도교수 선택 불가 (여기서 끝!)

– 적절한 상담을 통해 학생과 맞는 교수님을 진로상담센터에서 배정해 줌

학생선택형 지도교수 신청방법 3

지도교수 검색 방법 (1)

- 이름, 소속으로 검색하기-

① 직접 교수명 입력

② 단과대학▽ 학부▽ 트랙(전공)▽ 선택 → 검색 누르기

※ 반드시 상담 분야와 태그는 전체 로 있어야 검색 가능

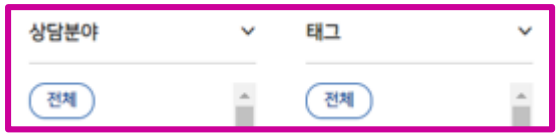

※ [소개글 상세보기]를 클릭 → 교수님들이 자유롭게 작성한 소개글을 볼 수 있습니다.

(모든 교수님들이 작성한 것은 아니므로 없을 수도 있습니다)

학생선택형 지도교수 신청방법 4

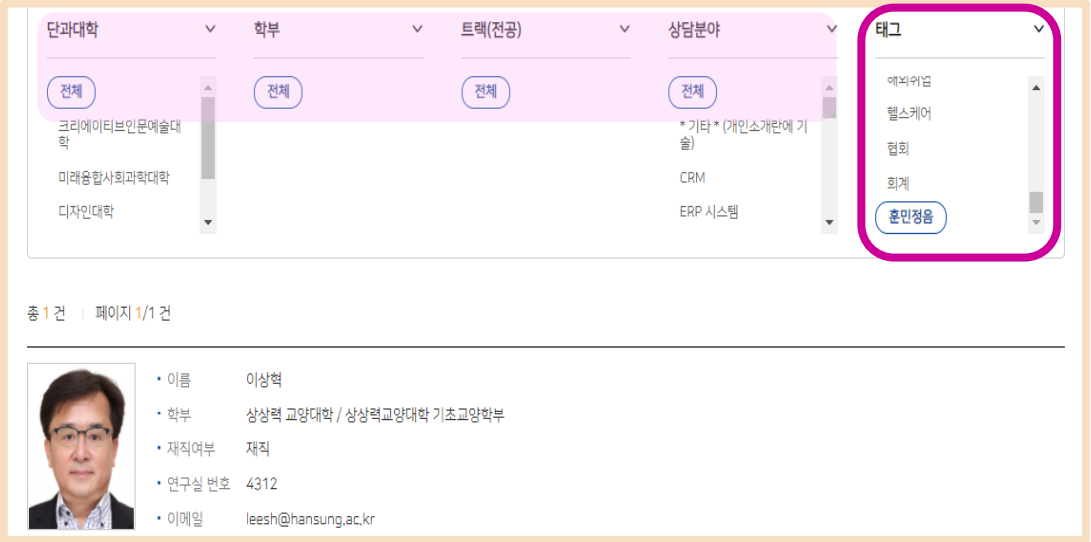

지도교수 검색 방법 (2)

– 상담 분야, 태그로 검색하기–

▶ **상담분야**: [트랙 소개 가이드북에 나온 유관 분야], [세부 전공], [주요 연구 분야], [교내외 활동 분야] 등 교수님 전문 분야를 제시함

- 상담분야 선택 → 검색 클릭
- 상담분야 검색할 때에는 **반드시 그 이외 카테고리를** 전체 로 셋팅 해야함

▶ **태그**: [상담분야]에 나와있지 않거나 보다 더 세분화된 부분에 대해 키워드 제시

- 태그 선택 → 검색 클릭
- 태그 검색할 때에는 **반드시 그 이외 카테고리를** 전체 셋팅 해야함

학생선택형 지도교수 신청방법 5

지도교수 신청 방법 (1)

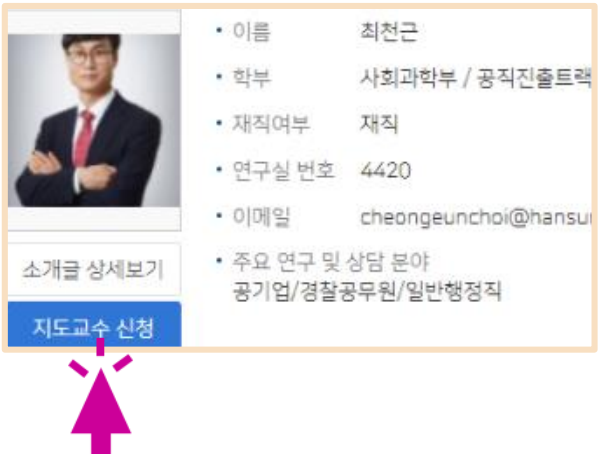

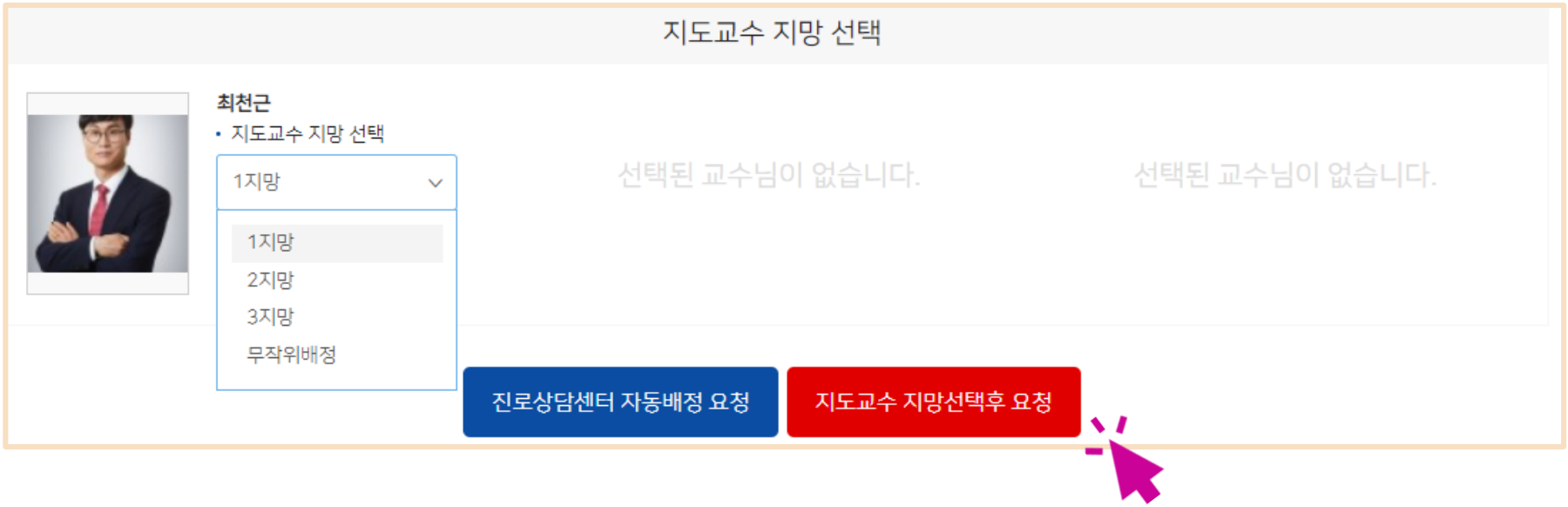

- **지도교수 신청 클릭** 지도교수 신청 → 지도교수 지망 선택 칸에 업로드 ➡ (2지망, 3지망 교수님 신청 시) 순서대로 오른쪽 칸 업로드 ※반드시 3명 신청 필요 X

  (뒤 페이지 참고)

- **(1인~3인) 모두 선택 후 반드시** 지도교수 지망선택후 요청 클릭

학생선택형 지도교수 신청방법 6

지도교수 신청 방법 (2)

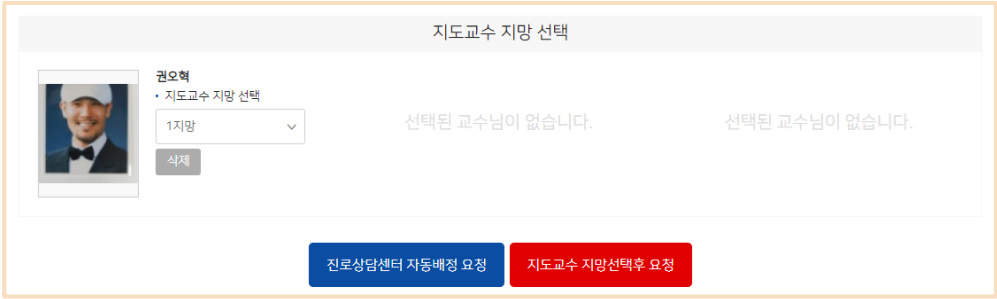

지도교수 1지망 까지 선택한 화면

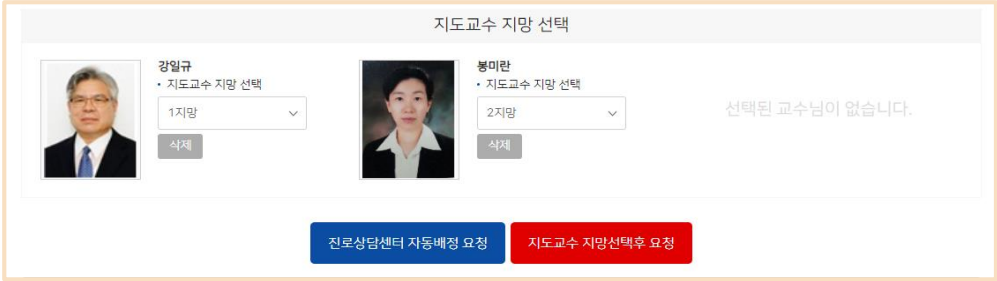

지도교수 2지망 까지 선택한 화면

지도교수 3지망 까지 선택한 화면

학생선택형 지도교수 신청방법 7

지도교수 신청 방법 (3)

진로상담센터 자동배정 요청 | 지도교수 지망선택후 요청

지도교수 지망선택 후 요청 버튼을 누르면,
다음 안내 문구가 나옵니다.

안내

현재 지망선택한 교수님으로 지도교수 매칭을 신청하시겠습니까?
신청 후에는 수정할 수 없습니다.
정말로 신청하시겠습니까?

취소 | 신청

주의 여기에서 [신청]버튼을 누르면
더 이상 수정하실 수 없습니다!

[참고] 최종 지도교수 신청 후 화면

– 1지망 교수만 신청했을 경우–

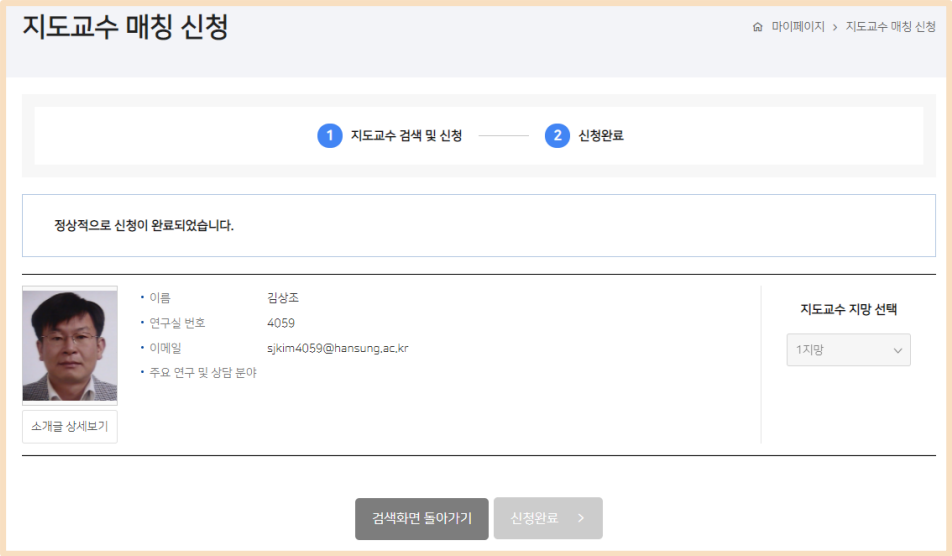

기 타 안 내

- **신청대상**: 20학번 재학생
- **신청기간**: 3월 17일(수) – 21일(일) 24:00
- **신청방법**: 지도교수 최대 3지망 이내 신청 또는 진로상담센터 내 배정 요청
- **추후일정**: 3월 4째 주 이후 매칭 결과 HOPE 내 확인 가능
- **문의사항**: 진로상담센터 (02 760 5817 또는 jw0622@hansung.ac.kr)

Q & A

Q1. 다른 학번/학년 학생은 해당되지 않나요?

네, 해당되지 않습니다. 21학년도 1학기는 20학번 재학생들을 대상으로 시행합니다. 추후 전 학년 확대 방안 마련에 대해 고민해보겠습니다.

Q2. 지도교수를 선택하지 않으면 어떻게 되나요?

소속 학부/트랙(전공) 에서 지도교수 1인을 임의배정하게 될 것입니다.

Q3. 나중에 지도교수님을 바꿀 수도 있나요?

네. 한 학기 이후 지도 교수 변경 가능합니다. 단, 변경하고자 하는 교수님과의 사전협의가 있어야 함을 미리 알립니다.

Q4. 교수님 별 학생 제한 수는 몇 명인가요?

운영규정에 근거, 교수 1인당 학년별 20명, 총합 80명 학생 제한을 두고 있습니다. 그러나 전년도 지도 학생 수, 학년별 재학생 수를 고려하고 진로상담센터장과 협의를 통해 학생 정원 수는 상향조정 될 수 있습니다.

Q5. 배정은 어떻게 이루어지나요?

(최대한 학생 선택과 관심을 존중하고 교수님 상담 부담 최소화시키기 위하여) 학생지망순위와 지도교수 1인당 지도학생 정원 수를 고려하여 확률적으로 공정한 방법으로 배정할 것입니다.

Q5. 지도교수님은 꼭 내가 선택한 트랙 내에서만 해야하나요?

아니요. 그렇지 않습니다. 내 소속과 상관없이 선택하실 수는 있습니다. 단, 최종적으로 단 1명의 교수님이 지도교수가 됩니다.